

G D C PUEBLO NUEVO

TEMPORADA 2024-2025





Federación Madrileña de Ciclismo

Velódromo de Galapagar C/ Guadarrama, 72

28260 Galapagar (Madrid)

Teléfonos 616 755 169 - 628 897 919

Web: www.fmciclismo.com

E-mail: fmciclismo@fmciclismo.com

En cualquier accidente, es necesario el parte que se
extiende en la Federación

Federación de Cicloturismo (FECT)

C/ Benita de Ávila, 43

28043 MADRID

CIF: G86934783

Web: www.fect.info

Tlf. Móvil: 619 102 590

Información E-mail: atencionalcliente@fect.info

Agradecimiento a nuestros compañeros, Félix y "Team Marcos" por la realización de este libro. Imagen de portada: Paula Marcos.

JUNTA DIRECTIVA

Presidente:

José María Merino - 630 448 624

Vicepresidente:

Félix Marcos - 699 423 205

Secretario:

Julián Pérez Sánchez - 670 090 597

Tesorería:

Ángel Aparicio Zarco - 627 751 158

Vocal Coche:

Jesús Morales - 667 250 112

Vocal Vestuario:

Francisco Sáez - 610 002 744

Vocal Comunicación:

Juan Ignacio Escobar (Nacho) - 622 461 354

Vocal Patrocinios:

Arturo Santos González - 618 939 784

Vocal Larga distancia:

Manuel Arias Gómez - 666 755 184

Vocal Federaciones:

Emilio Álvarez Martínez - 635 447 900

LICENCIA FEDERATIVA



FEDERACIÓN DE CICLOTURISMO - FECT

C/ Benita de Ávila, 43 - 28043 MADRID

CIF: G86934783

Web: www.fect.info

Mail: atencionalcliente@fect.info

Teléfono: 619 102 590

Turismo, Cultura, Deporte y Salud unidos por la bicicleta es su filosofía.

- Afiliación Básica para España por 39€ anuales
- Afiliación Básica para Europa por 55€ anuales
- Adicionalmente, y de forma voluntaria, seguro de asistencia médica ilimitada desde 46€ (entre 18 y 65 años) en caso de accidente en bicicleta, para mayores de 65 años consultar.

Coberturas: responsabilidad civil, asesoría jurídica, fallecimiento por accidente, incapacidad permanente parcial, asistencia en viaje con rescate del ciclista y la bicicleta en todo el territorio nacional o en la Unión Europea, según la modalidad contratada, servicio de información legal y otro.

Como novedad se ha incluido a partir del 2019 la cobertura para la práctica del senderismo.

Información completa y toda la tramitación visitando su página web:

www.fect.info

Ruta oficial 2024

MARZO

ABRIL

MAYO

JUNIO

JULIO

AGOSTO

SEPTIEMBRE

OCTUBRE

Ruta de Invierno 2024-2025

NOVIEMBRE

DICIEMBRE

ENERO

FEBRERO

Suma Km

--

Suma Km

--

Licencia Federativa F.M.C.

Federación Madrileña de Ciclismo

Teniendo vigente la licencia federativa:

1. Puedes participar en todos los eventos cicloturistas federados sin tener que pagar el suplemento por la licencia de un día.

2. Estás cubiert@ por el **seguro de accidentes**: El seguro de accidentes está suscrito actualmente con la compañía *Markel Insurance* y las coberturas superan los mínimos que establece el Real Decreto 849/1993 de 04 de junio.

Existe una completa red de centros concertados donde te atenderán desde los primeros cuidados hasta tu completa rehabilitación.

La póliza de accidentes tiene cobertura mundial.

3. Estás cubiert@ por un seguro de **responsabilidad civil**: El seguro de responsabilidad civil, suscrito con *Markel Insurance*, te ofrece su cobertura en caso de daños a terceros provocados por un accidente mientras circulas en bicicleta.

4. La información de los centros concertados, los procedimientos a seguir **en caso de accidente** o siniestro de **responsabilidad civil**, los textos íntegros de ambas pólizas y las tasas de licencia, puedes consultarlos en la página web oficial de la Federación Madrileña de Ciclismo **www.fmciclismo.com**

PRINCIPALES LUGARES DE SALIDAS

Madrid

Las salidas cuyo punto de inicio en el calendario esté indicado cómo Madrid, tienen su origen y final en la confluencia de las calles Alcalá, Arturo Soria y Hermanos García Noblejas, en la puerta del Centro Comercial Alcalá Norte, en el metro Ciudad Lineal.

Colegio de San Fernando

Las salidas cuyo punto de inicio en el calendario esté indicado cómo Colegio de San Fernando, tienen su origen y final en el parking sito en la Academia de Policías Locales, carretera de Colmenar km. 13.600 (la salida siguiente una vez pasada la M-40).

Colmenar Viejo

Las salidas cuyo punto de inicio en el calendario esté indicado cómo Colmenar Viejo, tienen su origen y final en el aparcamiento existente frente a la Plaza de Toros.

Algete

Parking polideportivo "Duque de Algete".

Villalba

Las salidas cuyo punto de inicio en el calendario esté indicado cómo Villalba, tienen su origen y final en la Plaza del Zoco, antigua N-VI, desvío 49 de la AP-6 o N-VI.

Rascafría

Carretera M604 (Rascafría - Cotos), Hotel Rural Marcos (Avenida del Paular 34).

El Berrueco

Las salidas cuyo punto de inicio en el calendario esté indicado cómo El Berrueco, tienen su origen y final en la Plaza del Ayuntamiento.

SECCIÓN DE LARGA DISTANCIA DEL GDC PUEBLO NUEVO

1. LA PARTICIPACIÓN DEL GDC PUEBLO NUEVO EN LA PBP

Ya son 17 los socios del GDC PUEBLO NUEVO que han completado con éxito una o varias ediciones de la PBP, entre los años 1999 y 2023.

Entre todos ellos suman un total de 50 ediciones, completando un total de 55.200 km.

He aquí nuestro CUADRO DE HONOR:

N.º	Nombre	Nº PBP	Años ediciones
1	Álvarez Martínez, Emilio	7	1999 - 2003 - 2007 - 2011 - 2015 - 2019 - 2023
2	Llorente Herrera, Enrique	5	2003 - 2007 - 2011 - 2015 - 2019
3	Morente Páez, Manuel	5	2007 - 2011 - 2015 - 2019 - 2023
4	Barradas Bonito, Joaquín	5	2007 - 2011 - 2015 - 2019 - 2023
5	Ruiz Saz, Ángel María	4	2011 - 2015 - 2019 - 2023
6	Rodríguez Fernández, Joaquín	3	2003 - 2011 - 2015
7	Burgos Flores, Manuel	3	2015 - 2019 - 2023
8	Agudo López, Ricardo	3	2015 - 2019 - 2023
9	Arias Gómez, Manuel	2	2011 - 2015
10	De Prado García, Noelia	2	2011 - 2015
11	Versiet Lison, Pedro	1	1999
12	Coca Cuesta, Juan	1	2003
13	Ansón Magro, Fernando	1	2003
14	Izquierdo Carazo, Diego	1	2011
15	Cortes López, Juan José	1	2011
16	Martín-Clark, Rupert	1	2019
17	Clemente Almendro, Rufino	1	2023
	Total ediciones PBP	46	
	Total Kilómetros PBP	55.200	

2. LAS BREVETS

“**Brevet**” es una “licencia” o “patente” en francés, que aplicado al ciclo turismo significa otorgar al participante un “título” o “diploma” por realizar un recorrido dado, que incluye unos puntos de paso obligatorios en los que hay que sellar un carnet de ruta. Las *Brevets* son etapas de gran fondo (mínimo 200 km), **no competitivas**, que se realizan en carreteras abiertas al tráfico, y que se han de completar en un tiempo máximo prefijado. Las distancias a cubrir en las *brevets* son: 200, 300, 400, 600 y 1.000 km, así como los 1.200 km de las *superbrevets*. El objetivo que persiguen estas *brevets* es adquirir un gran fondo para poder participar en cualquiera de las *randonnées* que existen, siendo la clásica París-Brest-París (1.200 km), prueba en la que participan ciclo turistas de todo el mundo, la reina de todas ellas. El año de la celebración de la PBP (París-Brest-París), o cualquier otra, la organización exige haber completado en ese mismo año las *brevets* de 200, 300, 400 y 600 km, para poder participar.

Las *brevets* están definidas expresamente como “excursión personal” (**no son carreras ni tampoco marchas**), en las que predominará una total autosuficiencia del participante, quedando prohibido recibir asistencia fuera de los puntos de control establecidos. Las normas de tráfico deben ser estrictamente respetadas, y el casco, luces y prendas reflectantes son de uso obligatorio.

Los tiempos máximos para realizar las *brevets* son:

- Para la de 200 kilómetros: 13h30m.
- Para la de 300 kilómetros: 20h00m.
- Para la de 400 kilómetros: 27h00m.
- Para la de 600 kilómetros: 40h00m.
- Para la de 1.000 kilómetros: 75h00m.
- Para la de 1.200 kilómetros: 90h00m.

CALENDARIO DE BREVETS DEL GDC PUEBLO NUEVO PARA EL AÑO 2024

BREVET de 200 km VICALVARO

17 de FEBRERO de 2024 - Vicálvaro (Madrid)

BREVET de 300 km SIGÜENZA

16 de MARZO de 2024 - Polideportivo Duque de Algete, (Algete)

BREVET de 200 km AUÑÓN

13 de ABRIL de 2024 - Polígono Industrial El Caballo, (Loeches)

BREVET de 400 km CUENCA

11 de MAYO de 2024 - Polígono Industrial El Caballo, (Loeches)

BREVET de 600 km SORIA

8 de JUNIO de 2024 - Polideportivo Duque de Algete, (Algete)

BREVET de 1000 km SAHAGÚN

4 de JULIO de 2024 - Polideportivo Duque de Algete, (Algete)

BREVET de 300 km BUENDÍA

27 de JULIO de 2024 - Polígono Industrial El Caballo, (Loeches)

BREVET de 300 km LA QUESERA

7 de SEPTIEMBRE de 2024 - Polideportivo Duque de Algete, (Algete)

RECORRIDOS BREVETS GDC PUEBLO NUEVO AÑO 2024

17 FEBRERO - 200 km VICÁLVARO 08:00 h - 1442 m
Plaza de la vicalvarada, (Vicálvaro) - Tiempo máximo 13:30 h

VICÁLVARO (Plaza de la Vicalvarada C1) - Mejorada - Torres de la Alameda - El Gurugú - Villalbilla - Corpa - **PEZUELA DE LAS TORRES (C2)** - Olmeda de las Fuentes - **AMBITE (C3)** - Oruzco de tajuña - Valderacete - **FUENTIDUEÑA DE TAJO (C4)** - Villamanrique de Tajo - Colmenar de Oreja - Villaconejos - Titulcia - Ciempozuelos - **SAN MARTÍN DE LA VEGA (C5)** - La Poveda - Velilla de San Antonio - Mejorada del Campo - **VICÁLVARO (Plaza de la Vicalvarada C6)**.

16 MARZO -300 km SIGÜENZA 07:00 h - 3219 m
Polideportivo Duque de Algete, (Algete) - Tiempo máximo 20:00 h

ALGETE (C1) - Alalpardo - Valdeolmos - El Casar de Talamanca - Viñuelas - Villaseca de Uceda - Cirvalación Puebla de Beleña - Fuencemillán - **JADRAQUE (C2)** - Jirueque - **ATIENZA (C3)** - Sigüenza - Mirabueno - Las Inviernas - **MASEGOSO DE TAJUÑA (C4)** - Brihuega - Torija - Torre del Burgo - **HUMANES DE GUADALAJARA (C5)** - Yunquera de Henares - Málaga del Fresno - Viñuelas - El Casar de Talamanca-Valdeolmos - Alalpardo - Fuente el Saz de Jarama - **ALGETE (C6)**.

13 ABRIL- 200 km AUÑÓN 08:00 h - 2140 m
Poligono Industrial EL Caballo, (Loeches) - Tiempo máximo 13:30 h

LOECHES Polígono Industrial El Caballo (C.1) – Corpa – Pezuela de las Torres – Mondéjar – **DRIEBES (C.2)** -Albares – **POZO DE ALMOGUERA (C.3)** -Yebra – Zorita de los Canes – Sayatón -**AUÑÓN (C4)** – Alhóndiga -_Fuentelaencina – Moratilla de los Meleros – Aranzueque – Loranca de Tajuña – **PIOZ (C.5)** – Pezuela de las Torres – Villalbilla – **LOECHES. Polígono Industrial El Caballo (C6)**

11 MAYO - 400 km C U E N C A 06:00 h -
Pol. Industrial El Caballo, (Loeches) - Tiempo máximo 27:00 h

LOECHES, Polígono Industrial El Caballo (C1) - CampoReal - Carabaña -Estremera - El Ballestar -Barajas de Melo - **HUELVES (C2)** - Uclés - Carrascosa del Campo - Cuenca - **VILLALBA DELA SIERRA (C3)** - Arcos de la Sierra - Ribatajada - La Frontera - Cañamares - Priego de Cuenca - Valdeolivas - Salmeroncillos de Abajo - Escamilla - Pareja - Embalse de Entrepeñas - Cifuentes - **MASEGOSO DE TAJUÑA (C4)** - Brihuega - Armuña de Tajuña -Aranzueque - Loranca de Tajuña - Pezuela de las Torres - Corpa - Valverde de Alcalá - Torres de la Alameda - **LOECHES Polígono Industrial El Caballo(C5)**

8 JUNIO - 600 Km SORIA 06:00 h - 5879 m
Polideportivo Duque de Algete, (Algete) - Tiempo máximo 40:00 h

ALGETE (C1) - Alalpardo - Valdeolmos - El Casar de Talamanca - Viñuelas - Villaseca de Uceda - Circunvalación Puebla de Beleña - Fuencemillán - **JADRAQUE (C2)** - Jirueque - Atienza - Barcones - Caltojar - Berlanga de Duero - Hortezueta - El Burgo de Osma - Ucero - Alto La Galiana - Casarejos - San Leonardo de Yagüe - Palacios de la Sierra - **QUINTANAR DE LASIERRA (C3)** - Duruelo de la Sierra - Molinos de Duero - Vinuesa - El Royo - Sotillo del Rincón - Tera - **TERA HOTEL GASOLINERA EL VALLE (C4)** - Garray - Soria - Martialalay - Almenar de Soria - **GOMARA (C5)** - Almazán - Villasayas - Barahona - Sigüenza - Mirabueno - Las Inviernas - **MASEGOSO DE TAJUÑA(C6)** - Brihuega - Torija - Torre del Burgo - **HUMANES DE GUADALAJARA (C7)** - Yunquera de Henares - Málaga del Fresno - Viñuelas - El Casar de Talamanca - Valdeolmos - Alalpardo - Fuente el Saz de Jarama - **ALGETE (C8)**.

4 JULIO - 1000 Km SAHAGÚN 20:00 h - 8050 m
Polideportivo Duque de Algete, (Algete) - Tiempo máximo 75:00 h

ALGETE (C1) - Alalpardo - Valdeolmos - El Casar de Talamanca - Viñuelas - Villaseca de Uceda - Circunvalación Puebla de Beleña - Fuencemillán - **JADRAQUE (C2)** - Jirueque - Atienza - Barcones - Caltojar - Berlanga de Duero - Hortezueta - El Burgo de Osma - **UCERO (C3)** - Santa María de las Hoyas - Peñaranda de Duero - Aranda de Duero - Tórtoles de Esgueva - Baltanás - **TORQUEMADA (C4)** - Monzón de Campos - Becerril de Campos - Villada - **SAHAGÚN (C5)** - Saldaña - **HERRERA DE PISUERGA (C6)** - Sotresgudo - Villadiego - Villanueva de Argaño - Las Quintanillas - Villalbilla de Burgos - Villagonzalo de

Pedernales - Renuncio - Sarracin - Hortigüela - Salas de los Infantes - **QUINTANAR DE LA SIERRA (C7)**- Vinuesa-El Royo - Tera - **TERA HOTEL, GASOLINERA EL VALLE (C8)**- Garray - Soria -Almenar de Soria -**GÓMARA (C9)** - Almazán - Villasayas - Barahona - - Sigüenza - Mirabueno - Las Inviernas - **MASEGOSO DE TA- JUÑA (C10)** - Brihuega - Torija - Torre del Burgo - **HUMANES DE GUADALAJARA (C11)** - Yunquera de Henares - Málaga del Fresno - Viñuelas - El Casar de Talamanca - Valdeolmos - Alalpardo - Fuente el Saz de Jarama - **ALGETE (C12)**.

27 JULIO - 300 km BUENDÍA 7:00 h -m
Pol. Industrial El Caballo, (Loeches) - Tiempo máximo 20:00 h

LOECHES, Poligono Industrial El Caballo (C1) - Camporreal - Carabaña - Estremera - Urb. El Ballestar - Barajas de Melo - Paredes - **CARRASCOSA DEL CAMPO (C2)** - Huete - Garcinarro - Buendía - Sacedón - Cifuentes - **MASEGOSO DE TAJUÑA (C3)** - Aranzueque - Loranca de Tajuña - Pezuela de las Torres - Corpa - Torres de la Alameda - **LOECHES, Poligono Industrial El Caballo (C4)**

7 SEPTIEMBRE - 300 km LA QUESERA 06:00 h - 3845 m
Polideportivo Duque de Algete, (Algete) - Tiempo máximo 20:00 h

ALGETE (C1)-Alalpardo - Valdeolmos-El Casar de Talamanca -Viñuelas-Villaseca de Uceda- Circunvalación Puebla de Beleña - Cogolludo - Hiendelaencina - **ATIENZA (C2)** - Somolinos - Campisalabos - Esteban Vela - **AYLLÓN (C3)** - Riaza - Puerto de la Quesera - Majaelrayo - Campillo de Ranas - **TAMAJON (C4)** - Circunvalación Puebla de Beleña - Villaseca de Uceda - Viñuelas - El Casar de Talamanca - Valdeolmos - Alalpardo - Fuente el Saz del Jarama - **ALGETE (C5)**.

RECORRIDO SUPER RANDENNÉE SIERRA DEL GUADARRAMA

614 Km. - 10.042 metros de desnivel

Tiempo máximo 60 horas - Excursión Permante

ALGETE (C1)- Rotonda El Águila-Vía de servicio de la A1-San Agustín de Guadalix - **ALTO DE LAS ALMENARAS (C2)** - Colmenar Viejo-Carril bici - Cerceda - Navacerrada-Puerto de Navacerrada - **PUERTO DE COTOS (C3)**-Rascafría - **PUERTO DE LA MORCUELA (C4)**- Miraflores de la Sierra -**PUERTO DE CANENCIA (C5)** - Lozoya - **PUERTO DE NAVAFRIA (C6)** -Prádena-Cerezo de Abajo- **ESTACIÓN DE ESQUÍ LA PINILLA (C7)**- Puerto de la Quesera -Majaelrayo- Campillo de Ranas-La Muralla China - **CRUCE CORRALEJO (C8)**-La Hiruela-Puerto de la Hiruela - **CRUCE DE PRÁDENA CON LA PUEBLA, M811-M130 (C9)**- Prádena del Rincón-Paredes de Buitrago- Serrada de las Fuentes - **BERZOSA DEL LOZOYA (C10)** - Robledillo de la Jara-El Berrueco - **CRUCE DE PATONES CON EL ATAZAR, M133-M134 (C11)**- Poblado del Atazar-Casas de Uceda-Puebla de Beleña -Tamajón - Palancares - **VALVERDE DE LOS ARROYOS (C12)**-Puerto del Campanario-Galve de Sorbe - **CRUCE DE CONDEMIOS DE ARRIBA (C13)** -Alto de Condemios - Campisábalos -**RÍO MANADERO (C14)** -Somolinos-**ATIENZA SXXI (C15)** -Hiendelaencina - Bustares-Alto del Rey-Aldeanueva de Atienza-**EI ORDIAL (C16)**-Cogolludo - Fuencemillán - Humanes de Guadalajara - **CRUCE DE MÁLAGA DEL FRESNO CM101- GU199 (C17)** - Málaga del Fresno - Viñuelas - Valdenuño -**EL CASAR DE TALAMANCA (C18)**.

ACTIVIDAD DE LA SECCIÓN DE LARGA DISTANCIA DEL GDC PUEBLO NUEVO EN EL AÑO 2023

En 2023 destaca la participación de los socios del GDC PUEBLO NUEVO, en la legendaria SUPER BREVET PARIS-BREST-PARIS (PBP), prueba de 1.200 kilómetros de recorrido y un desnivel acumulado positivo de 12.250 metros. A continuación figuran los 9 socios que participaron en la misma, por orden alfabético:

1. AGUDO LÓPEZ, Ricardo
2. ÁLVAREZ MARTINEZ, Emilio
3. BARRADAS BONITO, Joaquín
4. BURGOS FLORES, Manuel
5. CLEMENTE ALMENDRO, Rufino
6. DÍAZ-PALACIO GOMEZ, José Antonio
7. MORENTE PAEZ, Manuel
8. RODRIGUEZ FERNANDEZ, Joaquín
9. RUIZ SAZ, Ángel

El socio y Jefe de la Larga Distancia del Pueblo Nuevo, Manuel Arias Gómez nos acompañó en la expedición, cuidando de todos nosotros tanto durante el viaje como en la prueba. Se ocupó, junto con otros voluntarios, de las carpas instaladas por la FECT en LOUDEAC. Desde estas páginas le damos las gracias por su apoyo desinteresado. Ayudó, y mucho, tanto a los socios de nuestro club como al resto de ciclistas que participaron en la expedición FECT.

PARTICIPACIÓN BREVETS ORGANIZADOS POR EL GDC PUEBLO NUEVO AÑO 2023

BREVETS	FECHA	PARTICIPACIÓN GENERAL	PARTICIPACIÓN SOCIOS GDC	TOTAL
200	25-febrero	54	14	68
200	18-marzo	42	10	52
300	15-abril	40	12	52
400	13-mayo	29	7	36
600	2-junio	6	7	13
600	1-julio	7	2	9
1000	13-julio	0	1	1
300	5-agosto	18	8	26
Totales		196	61	257

PALMARÉS GDC PUEBLO NUEVO, GRUPO DE LARGA DISTANCIA AÑO 2023

Puesto	Nº socio	Nombre	Total Km
1	623	Morente Páez, Manuel	6.400
2	636	Agudo López, Ricardo	5.600
3	660	Clemente Almendro, Rufino	5.300
4	625	Burgos Flores, Manuel	5.100
5	458	Álvarez Martínez, Emilio	4.000
6	552	Barradas Bonito, Joaquín	3.800
7	646	Ruiz Saz, Ángel María	3.100
8	682	Díaz-Palacio Gómez, José Antonio	2.300
9	617	Rodríguez Fernández, Joaquín	2.000
10	656	Cangas Valero, Antonio	1.200
11	677	Martínez Gutiérrez, Javier	1.000
12	644	Palomino Rodríguez, Rafael	900
13	149	Arias Gómez, Manuel	800
14	594	Martín-Clark, Rupert	700
15	681	Abadanes Jiménez, Sergio	500
15	668	Pareja de Sebastián, José Carlos	500
16	676	Hernández Sánchez, Francisco	200
16	616	De Prado García, Noelia	200

DETALLE BREVETS REALIZADAS POR LOS SOCIOS DEL GDC PUEBLO NUEVO

Este año 2023, digamos que por fin ha resultado ser un año normal para la realización de actividades de la sección de larga distancia de nuestro querido club GDC PUEBLO NUEVO y entre todos han sumado y finalizado con éxito:

	Número	Kilómetros
BREVET	97	32.200
SÚPER BREVET	7	8.400
SÚPER RANDONNEURS	5	3.000
TOTALES	109	43.600

Esto hace un total de 109 actividades con 43.600 kilómetros., recorridos entre todos.

Solo nos queda felicitar a todos y cada uno de los socios activos, desde los que tan solo han realizado una *Brevet* de 200 kilómetros hasta los que han conseguido **pódium** y animar al resto de socios que este año por circunstancias diversas no han realizado ninguna actividad homologada a que lo hagan en este próximo año 2024.

No podemos terminar esta memoria sin hacer mención al pódium de ACTIVIDAD de este año 2023:

1. Manuel Morente Páez 6.400 kilómetros
2. Ricardo Agudo López con 5.600 kilómetros
3. Rufino Clemente Almendro con 5.300 kilómetros

¡¡Enhorabuena a todos!!

LA SUPERRANDONNÉE SIERRA DE GUADARRAMA EN 2023

En 2023 hubo un total de 5 homologaciones de la prueba. Dos de ellas corresponden a nuestro socio y organizador de la misma, Ricardo Agudo López (Madrid, 1967), que realizó la prueba en dos ocasiones, en mayo y en junio. También terminaron la prueba Diego Ruiz, José Antonio Jiménez y Yolanda Hernández.

En mayo le acompañó Diego Ruiz Vega (Sevilla, 1975), un experimentado *randonneur* sevillano que cuenta con más de 20 SR en su haber. Iniciaron la ruta el 19 de mayo con tiempo incierto, pero la concluyeron con bien dos días más tarde. Ambos realizaron la ruta en tres jornadas. La primera fue de 219 km y 4076 metros de desnivel. La segunda, de 235 km y 4265 metros. La tercera y última tuvo 168 kilómetros y poco más de 2000 metros. La que adoptaron fue la estrategia más común para afrontar la prueba, pero hay otras posibles. Así, y gracias a esta estrategia, los ciclistas pudieron dormir unas horas en Riaza (Segovia) y también en Condemios de Abajo (Guadalajara) con el fin de apurar las 60 horas de que dispone la prueba. En la tarde del domingo 21 de mayo Emilio Álvarez recibió a los ciclistas en El Casar

En Junio Ricardo tuvo la compañía de Yolanda Hernández (Madrid, 1972), José Antonio Jiménez (Jaén, 1970) y Antonio González (Madrid, 1965). Los cuatro salieron de Algete en la tarde del 16 de junio. El tiempo presagiaba tormentas que finalmente se presentaron durante la segunda jornada. Antonio no pudo completar la SR por una indisposición, pero, por el

contrario, Yolanda, José Antonio y Ricardo consiguieron finalizar la aventura en la madrugada del 18 de junio. Para Yolanda es la primera SR, para José Antonio la segunda y para Ricardo la decimoprimer. En esta ocasión la estrategia fue diferente. Fue diseñada por José Antonio Jiménez. Saliendo por la tarde de Algete, los tres durmieron unas horas en el Albergue *Ciclolodge* de Lozoya (Madrid) y también en la casa rural *Las Trojes* de Tamajón (Guadalajara). Esta vez, tuvieron que afrontar tres etapas de 144, 241 y 230 km. Hicieron frente a la lluvia y al granizo. Pero terminaron bien.

El GDC Pueblo Nuevo agradece a todos los mencionados su participación en esta prueba, que honran con su presencia.

ruta oficial 2024

DE MARZO A OCTUBRE

KILOMETROS TEMPORADA:

Marzo.....	610	Km
Abril.....	355	Km
Mayo A.....	635	Km
Mayo B.....	595	Km
Junio A.....	550	Km
Junio B.....	475	Km
Julio A.....	540	Km
Julio B.....	485	Km
Agosto.....	455	Km
Septiembre.....	490	Km
Octubre.....	455	Km

TOTAL A..... 4095 Km

TOTAL B..... 3920 Km

3 MARZO	09.30h	
Grupo A y B	1º EXC.	
Conductor: 567 - José Manuel López de la Rosa	Km 80	D.a. 700 mts

Madrid – Vicálvaro – Mejorada – Butarrón – Alcalá – Gurugú(M) – Torres de la Alameda – **Loeches (RE)** – Velilla – Mejorada – Vicálvaro – **Madrid.**

10 MARZO	09.30 h	
Grupo A y B	2º EXC.	
Conductor: 577- Francisco Sáez Munuera	Km 90	D.a 530 mts

Madrid – Barajas – Belvis – Cobeña – Algete – Alalpardo – Fuente el Saz – Valdetorres – **Talamanca (RE)** – Valdetorres – Fuente el Saz – Belvis – Barajas – **Madrid.**

17 MARZO	09.30 h	
Grupo A y B	3º EXC.	
Conductor: 580- Diego Izquierdo	Km 85	D.a 650 mts

Madrid – Vicálvaro – Mejorada – Velilla – La Poveda – Arganda – N III – Desvío Dir. Valdilecha – M229 – Izda. M220 – **Campo Real (RE)** – Loeches – Velilla – Mejorada – Vicálvaro – **Madrid.**

24 MARZO	09.30 h	
Grupo A y B	4° EXC.	
Conductor: 590- Juan Carlos Alonso Timon	Km 85	D.a 605 mts

Madrid – Barajas – Belvis – Algete – Alalpardo – Valdeolmos – El Casar – **Talamanca (RE)** – Valdetorres – Fuente el Saz – Belvis – Barajas – **Madrid**.

28 MARZO	09.30 h	
Grupo A y B	5° EXC.	
Conductor: NO COCHE	Km 80	D.a 700 mts

Madrid – Vicálvaro – Mejorada – Butarrón – Dr. Alcalá – Dcha. M224 – Torres de la Alameda (M) – Pozuelo del Rey (de frente) – Dcha. M209 – **Campo Real (RE)** – Loeches – Velilla – Mejorada – Vicálvaro – **Madrid**.

29 MARZO	09.00 h	
Grupo A y B	6° EXC.	
Conductor: NO COCHE	Km 90	D.a 700 mts

Madrid – Barajas – Paracuellos (M) – Ajalvir – Daganzo – Cobeña – Algete – Alalpardo – Fuente el Saz – Valdetorres – **Talamanca (RE)** – Valdetorres – Fuente el Saz – Belvis – Barajas – **Madrid**.

31 MARZO	09.30 h	
Grupo A y B	7° EXC.	
Conductor: NO COCHE	Km 100	D.a 480 mts

Madrid – Barajas – Belvis – Fuente el Saz – Talamanca – **Torrelaguna (RE)** – Talamanca – Fuente el Saz – Belvis – Barajas – **Madrid**.

7 ABRIL	CAMBIO DE HORA 09.00 h	
Grupo A y B	8° EXC.	
Conductor: 592- Enrique Pérez-Grueso	Km 90	D.a 700 mts

Madrid – Vicálvaro – Mejorada – Velilla – La Poveda – Cuesta de la Radio (M) – **Morata (RE)** – Cuesta de la Radio – Velilla – Mejorada – Vicálvaro – **Madrid**.

14 ABRIL	09.00 h	
Grupo A y B	9° EXC.	
Conductor: 594- Rupert Martin-Clark	Km 85	D.a 860 mts

Madrid – Vicálvaro – Mejorada – Butarrón – La Campsa – Torres de la Alameda – Dcha. (M) – **Campo Real (RE)** – La Poveda – Velilla – Mejorada – Vicálvaro – **Madrid**.

21 ABRIL	09.00 h	
Grupo A y B	10° EXC.	
Conductor: 596- José Mª Merino	Km 90	D.a 800 mts

Madrid – Vicálvaro – Mejorada – Butarrón – Dr. Alcalá – Dcha. M224 – Torres de la Alameda – M220 – Los Hueros – Gurugú – Villalbilla – Corpa – **Valverde de Alcalá (RE)** – Torres de la Alameda – Loeches – Velilla – Mejorada – Vicálvaro – **Madrid**.

28 ABRIL	09.00 h	
Grupo A y B	11° EXC.	
Conductor: 597- Javier Pastor	Km 90	D.a 700 mts

Madrid – Barajas – Paracuellos (M) – Ajalvir – Daganzo – Cobeña – Algete – Alalpardo – Fuente el Saz – Valdetorres – **Talamanca (RE)** – Valdetorres – Fuente el Saz – Belvis – Barajas – **Madrid**.

1 MAYO	CAMBIO DE HORA 08.30 h	
Grupo A Y B	12° EXC.	
Conductor: NO COCHE	Km 80	D.a 650 mts

Madrid – Vicálvaro – Mejorada – Velilla – Loeches – Dr. Campo Real (Cruce Izda.) – Pozuelo del Rey – **Torres de la Alameda (RE)** – Loeches – Velilla – Mejorada – Vicálvaro – **Madrid.**

2 MAYO	08.30 h	
Grupo A y B	13° EXC.	
Conductor: NO COCHE	Km 90	D.a 675 mts

Madrid – Barajas – Paracuellos (M) – Ajalvir – Daganzo – Fresno de Torote – Serracines – Ribatejada – **El Casar (RE)** – Valdeolmos – Alalpardo Dcha. – Fuente el Saz – Belvis – Barajas – **Madrid.**

5 MAYO	08.30 h	
Grupo A y B	14° EXC.	
Conductor: NO COCHE	Km 90	D.a 700 mts

Madrid – Vicálvaro – Mejorada – Velilla – La Poveda – Dr. San Martín de la Vega – Dcha. Cuesta Nueva (M) – **Morata (RE)** – Cuesta de la Radio – Velilla – Mejorada – Vicálvaro – **Madrid.**

12 MAYO	08.30 h	
Grupo A	15° EXC.	
Conductor: NO COCHE	Km 105	D.a 1000 mts

Parking polideportivo de Algete.

Algete – Fuente el Saz – Valdetorres – Talamanca – Torrelaguna – Patones – Cruce del Atazar – Dcha. – CM123 – Cruce Izda. – **Tortuero (M) (RE)** – Cruce Dcha. – CM123 – Casa de Uceda (M) – Villaseca de Uceda – Viñuelas – Valdenuño – El Casar – Valdeolmos – Alalpardo Dcha. – Fuente el Saz – **Algete**.

12 MAYO	08.30 h	
Grupo B	15° EXC.	
Conductor: 603- Evelio Salan	Km 90	D.a 675 mts

Madrid – Barajas – Paracuellos (M) – Ajalvir – Daganzo – Fresno de Torote – Serracines – Ribatejada – **El Casar (RE)** – Valdeolmos – Alalpardo Dcha. – Fuente el Saz – Belvis – Barajas – **Madrid**.

15 MAYO	08.30 h	
Grupo A y B	16° EXC.	
Conductor: 611- J.Jose Cortes	Km 60	D.a 350 mts

Madrid – Barajas – Belvis – **Fuente el Saz (RE)** – Belvis – Barajas – **Madrid**.

DÍA DEL CLUB.

(Desayuno por cuenta del club y foto oficial)

19 MAYO	08.30 h	
Grupo A	17° EXC.	
Conductor: 613- Alberto Sacristán	Km 120	D.a 770 mts

Madrid – Barajas – Belvis – Fuente el Saz – Talamanca – Valdepiélagos – Uceda – Torremocha – **Torrelaguna (RE)** – Talamanca – Fuente el Saz – Belvis – Barajas – **Madrid**.

19 MAYO	08.30 h	
Grupo B	17° EXC.	
Conductor: NO COCHE	Km 100	D.a 480 mts

Madrid – Barajas – Belvis – Fuente el Saz – Talamanca – **Torrelaguna (RE)** – Talamanca – Fuente el Saz – Belvis – Barajas – **Madrid**.

26 MAYO	08.30 h	
Grupo A	18° EXC.	
Conductor: NO COCHE	Km 90	D.a 1110 mts

¾ Hora antes Madrid.

Colegio San Fernando – Colmenar – San Agustín de Guadalix – Pol. Industrial – Urb. Monte Olivo (M) – Pedrezuela – **Guadalix de la Sierra (RE)** – Cerro San Pedro (M) – Colmenar – **Colegio San Fernando**.

26 MAYO	08.30 h	
Grupo B	18° EXC.	
Conductor: 616- Noelia De Prado	Km 85	D.a 900 mts

Madrid – Vicálvaro – Mejorada – Butarrón – Dirca Alcalá – Dcha. M 224 – Izda. M 300 -El Gurugú – Villalbilla – Corpa – **Valverde de Alcalá (RE)** -Torres de la Alameda – Loeches – Velilla – Mejorada – Vicálvaro – **Madrid**.

2 JUNIO	CAMBIO DE HORA 08.00 h	
Grupo A	19° EXC.	
Conductor: 619-Bernardo Martin	Km 120	D.a 700 mts

Madrid – Vicálvaro – Mejorada – Velilla – La Poveda – San Martin de la Vega – Ciempozuelos – Titulcia – **Morata (RE)**– Cuesta de la radio – La Poveda - Velilla – Mejorada – Vicálvaro – **Madrid**

2 JUNIO	08.00 h	
Grupo B	19° EXC.	
Conductor: NO COCHE	Km 90	D.a 700 mts

Madrid – Vicálvaro – Mejorada – Velilla – La Poveda – Dir. San Martin de la Vega - Dcha. Cuesta Nueva (M) – **Morata (RE)** – Cuesta de la radio – Velilla – Mejorada – Vicálvaro – **Madrid.**

9 JUNIO	08.00 h	
Grupo A	20° EXC.	
Conductor: NO COCHE	Km 105	D.a 1675 mts

1 hora antes Colegio San Fernando.

Colmenar – Soto del Real – Miraflores – Pto. Morcuera (M) – Rascafría – **Lozoya (RE)** – Pto. Canencia (M)- Miraflores – Soto del Real – **Colmenar.**

9 JUNIO	08.00 h	
Grupo B	20° EXC.	
Conductor: 625- Manuel Burgos	Km 100	D.a 820 mts

Madrid – Vicálvaro – Mejorada – Velilla – Arganda –N III - Perales de Tajuña – Tielmes – Valdilecha (M) – **Campo Real (RE)** – Loeches – Velilla – Vicálvaro – **Madrid**

16 JUNIO	08.00 h	
Grupo A	21° EXC.	
Conductor: 628- Nacho Escobar	Km 110	D.a 775 mts

Madrid – Barajas – Belvis – Fuente el Saz – Talamanca – EL Espartal (M) - El Vellón Dcha. -**Torrelaguna (RE)** - Talamanca – Fuente el Saz – Belvis – Barajas – **Madrid**.

16 JUNIO	08.00 h	
Grupo B	21° EXC.	
Conductor: NO COCHE	Km 100	D.a 480 mts

Madrid – Barajas – Belvis – Fuente el Saz – Talamanca – **Torrelaguna (RE)** – Talamanca – Fuente el Saz – Belvis – Barajas – **Madrid**.

23 JUNIO	08.00 h	
Grupo A	22° EXC.	
Conductor: NO COCHE	Km 100	D.a 1610 mts

¾1Hora antes Colegio San Fernando.

Colmenar- Soto del Real – Miraflores – Puerto de Canencia (M) – Canencia – **Lozoya (RE)** – Rascafría – Puerto de La Morcuera (M) – Miraflores – Soto del Real – **Colmenar**.

23 JUNIO	08.00 h	
Grupo B	22° EXC.	
Conductor: 629- Pablo Luis Gonzalo	Km 95	D.a 766 mts

Madrid – Vicálvaro – Mejorada – Velilla – Arganda – N III - Perales de Tajuña – **Morata (RE)** – Cuesta la radio – La Poveda – Loeches – Velilla – Vicálvaro – **Madrid**.

30 JUNIO	08.00 h	
Grupo A	23° EXC.	
Conductor: 636- Ricardo Agudo	km 115	D.a 1025 mts

Madrid – Barajas – Belvis – Algete – Cobeña – Daganzo – Fresno de Torote – Serracines – Ribatejada – **El Casar (RE)** – Valdeolmos Alalpardo Dcha. – Fuente el Saz – Belvis – Barajas – **Madrid.**

30 JUNIO	08.00 h	
Grupo A	23° EXC.	
Conductor: NO COCHE	km 90	D.a 675 mts

Madrid – Barajas – Paracuellos(M) – Ajalvir – Daganzo – Fresno de Torote – Serracines – Ribatejada – **El Casar (RE)** – Valdeolmos – Alalpardo Dcha. – Fuente el Saz – Belvis – Barajas – **Madrid.**

7 JULIO	08.00 h	
Grupo A	24° EXC.	
Conductor: NO COCHE	km 100	D.a 1820 mts

1 hora antes colegio San Fernando.

Colmenar – Soto del Real – Miraflores – Puerto de la Morcuera (M) – **Rascafría (RE)** – Puerto de Cotos (M) – Puerto de Navacerrada – Navacerrada – Cerceda – **Colmenar.**

7 JULIO	08.00 h	
Grupo B	24° EXC.	
Conductor: 637- Pilar Sanguino	Km 90	D.a 675 mts

Madrid – Barajas – Belvis – Algete – Alalpardo – Valdeolmos – El Casar – **Talamanca (RE)** – Valdetorres – Fuente el Saz – Belvis – Barajas – **Madrid.**

14 JULIO	08.00 h	
Grupo A	25° EXC.	
Conductor: 638- Roberto De la Fuente	Km 110	D.a 1090 mts

Madrid – Vicálvaro – Mejorada – Butarrón – La Campsa – Loeches – Arganda – N III – Perales de Tajuña – Tielmes – Valdilecha (M) – **Campo Real (RE)** – Loeches – Velilla – Mejorada – Vicálvaro – **Madrid.**

14 JULIO	08.00 h	
Grupo B	25° EXC.	
Conductor: NO COCHE	Km 100	D.a 820 mts

Madrid – Vicálvaro – Mejorada – Velilla – Arganda - N III – Perales de Tajuña – Tielmes – Valdilecha (M) – **Campo Real (RE)** – Loeches – Velilla – Vicálvaro – **Madrid.**

21 JULIO	08.00 h	
Grupo A	26° EXC.	
Conductor: 640- Bernabé Sánchez	Km 140	D.a 1010 mts

Madrid – Barajas – Belvis – Fuente el Saz – Talamanca – Torrelaguna – Patones de Abajo – Pto. Presa de Atazar(M)-Cruce del Berrueco – **Torrelaguna (RE)** – Talamanca – Fuente el Saz – Belvis – Barajas – **Madrid.**

21 JULIO	08.00 h	
Grupo B	26° EXC.	
Conductor: NO COCHE	Km 100	D.a 480 mts

Madrid – Barajas – Belvis – Fuente el Saz – Talamanca – **Torrelaguna (RE)** – Talamanca – Fuente el Saz – Belvis – Barajas – **Madrid.**

25 JULIO	08.00 h	
Grupo A	27° EXC.	
Conductor: NO COCHE	Km 75	D.a 1475 mts

El Berrueco – Presa del Villar – Robledillo de la Jara – Repetidor (M) – Puebla de la Sierra – Pto. de la Puebla (M) – **Pradena del Rincón (RE)** – Paredes de Buitrago – Presa de Puentes Viejas Manjirón – **El Berrueco.**

25 JULIO	08.00 h	
Grupo B	27° EXC.	
Conductor: 642- Ángel Aparicio	Km 105	D.a 640 mts

Madrid- Barajas- Belvis – Fuente el Saz- Talamanca – Valdepiélagos – Mesones –**El Casar (RE)** –Valdeolmos – Alalpardo Dcha. – Fuente el Saz – Belvis – Barajas – **Madrid.**

28 JULIO	08.00 h	
Grupo A	28° EXC.	
Conductor: 644- Rafael Palomino	Km 115	D.a 1040 mts

Madrid – Vicálvaro – Mejorada – Velilla – La Poveda – Cuesta de la Radio (M) – Chinchón – Valdelaguna – **Morata (RE)** – Cuesta de la radio – Velilla – Mejorada – Vicálvaro – **Madrid.**

28 JULIO	08.00 h	
Grupo B	28° EXC.	
Conductor: NO COCHE	Km 95	D.a 700 mts

Madrid – Vicálvaro – Mejorada – Velilla – La Poveda – Dir. San Martin de la Vega – Dcha. -Cuesta Nueva (M) – **Morata (RE)** –Cuesta de la radio – Velilla – Mejorada – Vicálvaro – **Madrid**

4 AGOSTO	08.00 h	
Grupo A y B	29° EXC.	
Conductor: NO COCHE	Km 95	D.a 1000 mts

¾ Hora antes Madrid.

Colegio San Fernando – Colmenar – Cerceda – La Pedriza – **Canto Cochino (RE)** – Manzanares – Soto del Real – Colmenar – **Colegio San Fernando.**

11 AGOSTO	08.00 h	
Grupo A y B	30° EXC.	
Conductor: NO COCHE	Km 90	D.a720 mts

Madrid – Vicálvaro- Mejorada - Velilla – Loeches – Pozuelo del Rey – **Nuevo Baztán (RE)** – Valverde de Alcalá – Torres de la Alameda – La Campsa - Butarrón – Mejorada – Vicálvaro – **Madrid.**

15 AGOSTO	08.00 h	
Grupo A y B	31° EXC.	
Conductor: NO COCHE	Km 90	D.a 675 mts

Madrid – Barajas – Paracuellos (M) – Ajalvir – Daganzo – Fresno de Torote – Serracines – Ribatejada – **El Casar (RE)** –Valdeolmos – Alalparto Dcha. - Fuente el Saz – Belvis – Barajas – **Madrid.**

18 AGOSTO	08:00 h	
Grupo A y B	32° EXC.	
Conductor: NO COCHE	Km 100	D.a 820 mts

Madrid – Vicálvaro – Mejorada – Velilla – Arganda -N III – Perales de Tajuña – Tielmes – Valdilecha (M) – **Campo Real (RE)** – Loeches – Velilla – Vicálvaro – **Madrid.**

25 AGOSTO	08.00 h	
Grupo A y B	33° EXC.	
Conductor: NO COCHE	Km 80	D.a 985 mts

¾ Hora antes Madrid.

Colegio San Fernando – Colmenar – **Hoyo de Manzanares (RE)** – Colmenar – **Colegio San Fernando.**

1 SEPTIEMBRE	CAMBIO DE HORA 08.30 h	
Grupo A y B	34° EXC.	
Conductor: 646-Angel M. Ruiz	Km 90	D.a 700 mts

Madrid- Barajas- Paracuellos (M) – Ajalvir –Daganzo – Cobeña – Algete – Alalpardo – Fuente el Saz – Valdetorres – **Talamanca (RE)** – Valdetorres -Belvis-Barajas- **Madrid.**

8 SEPTIEMBRE	08.30 h	
Grupo A y B	35° EXC.	
Conductor: 647- J. Manuel Hernández	Km 90	D.a 700 mts

Madrid – Vicálvaro- Mejorada – Butarrón – La Campsa – Torres de la Alameda – Valverde de Alcalá – **Nuevo Baztán (RE)** –Pozuelo del Rey – Loeches – Velilla – Mejorada – Vicálvaro – **Madrid.**

15 SEPTIEMBRE	08.30 h	
Grupo A y B	36° EXC.	
Conductor: 649- Saúl López	Km 100	D.a 1060 mts

Madrid – Vicálvaro – Mejorada – Butarrón – Dir. Alcalá – Dcha. M 224 – Torres de la Alameda – Los Hueros – Gurugú – Anchuelo – **Santorcaz (RE)** – Anchuelo – Gurugú – Loeches – Velilla – Mejorada – Vicálvaro – **Madrid.**

22 SEPTIEMBRE	08.30 h	
Grupo A y B	37° EXC.	
Conductor: 650- A. Luis Moreno	Km 120	D.a 700 mts

Madrid – Barajas – Belvis –Fuente el Saz – Talamanca – Dir. Torrelaguna – Izda. M 129 – El Vellón (M) – El Espartal -**Talamanca (RE)** – Fuente el Saz - Belvis – Barajas – **Madrid**.

29 SEPTIEMBRE	08.30 h	
Grupo A y B	38° EXC.	
Conductor: 651- Nuria Rodríguez	Km 90	D.a 720 mts

Madrid – Vicálvaro – Mejorada – Velilla – Loeches – Pozuelo del Rey **Nuevo Baztán (RE)** – Valverde de Alcalá – Torres de la Alameda – La Campsa – Butarrón – Mejorada - Vicálvaro – **Madrid**.

6 OCTUBRE	CAMBIO DE HORA 09.00 h	
Grupo A y B	39° EXC.	
Conductor: 652 - Eduardo W.Tarbay	Km 95	D.a 766 mts

Madrid – Vicálvaro – Mejorada – Velilla – La Poveda – Arganda – N III – Perales– **Morata (RE)** – Cuesta de la radio – Velilla – Mejorada – Vicálvaro – **Madrid.**

12 OCTUBRE	09.00 h	
Grupo A y B	40° EXC.	
Conductor: 653-Rafael González	Km 100	D.a 480mts

Madrid – Barajas –Belvis – Fuente el Saz – Talamanca – **Torrelaguna (RE)** – Talamanca-Fuente el Saz – Belvis – Barajas – **Madrid.**

13 OCTUBRE	09.00 h	
Grupo A y B	41° EXC.	
Conductor: 656- Antonio Cangas	Km 90	D.a 675 mts

Madrid – Barajas – Belvis – Cobeña – Daganzo –Fresno de Torote – Serracines - Ribatejada – **El Casar (RE)** – Talamanca -Fuente el Saz – Belvis – Barajas – **Madrid.**

20 OCTUBRE	09.00 h	
Grupo A y B	42° EXC.	
Conductor: 657-J. Daniel Fernández	Km 80	D.a 600 mts

Madrid – Vicálvaro – Mejorada – Velilla –Loeches – Torres de la Alameda – **Valverde de Alcalá (RE)** – Torres de la Alameda – Loeches – Mejorada – Vicálvaro – **Madrid.**

27 OCTUBRE	09.00 h	
Grupo A y B	43° EXC.	
Conductor: 658- Daniel Martín	Km 95	D.a 640 mts

Madrid – Barajas – Belvis – Algete – Alalpardo- Valdeolmos – **El Casar (RE)** –Talamanca – Fuente el Saz – Belvis –Barajas – **Madrid.**

RUTA DE INVIERNO 2024 - 2025

DE NOVIEMBRE A OCTUBRE

KILOMETROS TEMPORADA INVIERNO:

Noviembre.....	495	Km
Diciembre.....	470	Km
Enero.....	410	Km
Febrero.....	330	Km

TOTAL..... 1705 Km

1 NOVIEMBRE	09.00 h	
Grupo A y B	1 ° EXC.	
Conductor: 659 – Julián Cabello	Km 90	D.a 660 mts

Madrid – Vicálvaro – Mejorada – Velilla – La Poveda – **San Martín de la Vega (RE)** – La Poveda Velilla– Mejorada – Vicálvaro – **Madrid**.

3 NOVIEMBRE	09.00 h	
Grupo A y B	2° EXC.	
Conductor: 660 – Rufino Clemente	Km 85	D.a 860 mts

Madrid – Vicálvaro – Mejorada – Butarrón – La Campsa – Torres de la Alameda (desvío Dcha.) (M) Dir. Campo Real– **Loeches (RE)** – Velilla – Mejorada – Vicálvaro – **Madrid**.

9 NOVIEMBRE	09.00 h	
Grupo A y B	3° EXC.	
Conductor: 661 – Aritz Sainz	Km 85	D.a 540 mts

Madrid – Barajas – Belvis –Algete – Alalpardo – Valdeolmos – **El Casar (RE)** – Fuente el Saz – Belvis –Barajas – **Madrid**.

10 NOVIEMBRE	09.00 h	
Grupo A y B	4° EXC.	
Conductor: 664 – Juan Riaza	Km 70	D.a 680 mts

Madrid – Barajas – Belvis – Fuente el Saz – Alalpardo – Algete – **Cobeña (RE)** – Daganzo – Ajalvir – Paracuellos – Barajas – **Madrid**.

17 NOVIEMBRE	09.30 h	
Grupo A y B	5° EXC.	
Conductor: 665 – Adrián Trijueque	Km 85	D.a 760 mts

Madrid – Barajas – Belvis – Cobeña – Algete – Alalpardo – Valdeolmos – Cruce Dcha. – Ribatejada – **Serracines (RE)** – Fresno de Torote – Daganzo – Ajalvir – Paracuellos – Barajas – **Madrid.**

24 NOVIEMBRE	09.30 h	
Grupo A y B	6° EXC.	
Conductor: 666 – Miguel Paredes	Km 80	D.a 865 mts

Madrid – Vicálvaro – Mejorada – Butarrón – La Campsa – Loeches – **Campo Real (RE)** – Loeches – Velilla – Mejorada – Vicálvaro – **Madrid.**

1 DICIEMBRE	CAMBIO DE HORA 09.30 h	
Grupo A y B	7º EXC.	
Conductor: 668 – J.Carlos Pareja	Km 80	D.a 400 mts

Madrid – Barajas – Fuente el Saz – Valdetorres – **Talamanca (RE)** – Valdetorres – Fuente el Saz- Belvis – Barajas – **Madrid**.

6 DICIEMBRE	09.30 h	
Grupo A y B	8º EXC.	
Conductor: 669–Olivier Leclercq	Km 90	D.a 660 mts

Madrid – Vicálvaro – Mejorada – Velilla – La Poveda – **San Martín de la Vega (RE)** – La Poveda Velilla– Mejorada – Vicálvaro – **Madrid**.

8 DICIEMBRE	09.30 h	
Grupo A y B	9º EXC.	
Conductor: 672– Óscar Redondo	Km 85	D.a 570 mts

Madrid – Barajas – Belvis – Cobeña –Nº1 – **San Agustín de Guadalix (RE)** – Nº1 – Belvis – Barajas – **Madrid**.

15 DICIEMBRE	09.30 h	
Grupo A y B	10º EXC.	
Conductor: 674- Santiago Carracedo	Km 80	D.a 600 mts

Madrid – Vicálvaro – Mejorada – Velilla –Loeches – Torres de la Alameda – **Valverde (RE)** – Torres de la Alameda – Loeches– Mejorada – Vicálvaro – **Madrid**.

21 DICIEMBRE	CAMBIO DE HORA 8.30 h
Grupo A y B	SOL A SOL
Conductor: NO COCHE	Km

SALIDA Y LLEGADA:

Polideportivo de Algete

Otras Rutas Alternativas

22 DICIEMBRE	09.30 h
Grupo A y B	11º EXC.
Conductor: 676-Francisco Hernández	Km 70
	D.a 580 mts

Madrid – Vicálvaro – Mejorada – Velilla – La Poveda – Campo Real (RE) – Loeches – Velilla – Mejorada – Vicálvaro – Madrid.

25 DICIEMBRE	CAMBIODE HORA 10.00 h
Grupo A y B	12º EXC.
Conductor: NO COCHE	Km 35
	D.a 705 mts

XXXIII Tradicional subida al Puerto del León.

Villalba – Guadarrama – Alto del León (M) – Guadarrama – Villalba.

Desayuno especial por cuenta del Club al finalizar.

29 DICIEMBRE	09.30 h
Grupo A y B	13º EXC.
Conductor: 677- Javier Martínez	Km 65
	D.a 550 mts

Madrid – Vicálvaro – Mejorada – Velilla – La Poveda – Loeches (RE) – Velilla – Mejorada – Vicálvaro – Madrid.

1 ENERO	CAMBIO DE HORA 11.00 h	
Grupo A		
Conductor: NO COCHE	Km 35	D.a 640 mts

Rascafría - Puerto de Cotos – Rascafría.

1 ENERO	09.30 h	
Grupo B	14° EXC.	
Conductor: NO COCHE	Km 60	D.a 250 mts

Madrid – Barajas – Belvis – Cobeña – **Fuente El Saz (RE)** – Belvis – Barajas – **Madrid.**

5 ENERO	09.30 h	
Grupo A y B	15° EXC.	
Conductor: 679-Héctor Zapata	Km 65	D.a 530 mts

Madrid – Vicálvaro – Mejorada – Butarrón – La Campsa – Torres de la Alameda - **Loches (RE)** – Velilla – Mejorada – Vicálvaro – **Madrid.**

6 ENERO	09.30 h	
Grupo A y B	16° EXC.	
Conductor: NO COCHE	Km 75	D.a 760 mts

Madrid – Barajas – Belvis – Fuente El Saz – Algete – **Cobeña (RE)** – Ajalvir – Paracuellos – Barajas – **Madrid.**

12 ENERO	09.30 h	
Grupo A y B	17° EXC.	
Conductor: 680- Julio Fanego	Km 65	D.a 550 mts

Madrid – Vicálvaro – Mejorada - La Poveda – **Loeches (RE)** – Velilla Mejorada – Vicálvaro – **Madrid.**

19 ENERO	09.30 h	
Grupo A y B	18° EXC.	
Conductor: 681- Sergio Abades	Km 80	D.a 610 mts

Madrid – Vicálvaro – Mejorada – Loeches – Torres de la Alameda – **Valverde de Alcalá (RE)** –Torres de la Alameda -M 225 – Butarrón – Mejorada – Vicálvaro – **Madrid.**

26 ENERO	09.30 h	
Grupo A y B	19° EXC.	
Conductor: 682- José Antonio Díaz-Palacios	Km 80	D.a715 mts

Madrid – Barajas – Belvis – Cobeña – Algete – Alalpardo – **Fuente el Saz (RE)** – Belvis – Barajas – **Madrid.**

2 FEBRERO	09.30 h	
Grupo A y B	20° EXC.	
Conductor: 683- Luis Ramón Pingarrón	Km 80	D.a 400 mts

Madrid – Barajas – Fuente el Saz – Valdetorres – **Talamanca (RE)** – Valdetorres – Fuente el Saz – Belvis – Barajas – **Madrid.**

9 FEBRERO	09.30 h	
Grupo A y B	21° EXC.	
Conductor: 684- Fernando Herraéz	Km 90	D.a 660 mts

Madrid – Vicálvaro – Mejorada – Velilla – La Poveda – **San Martín de la Vega (RE)** – La Poveda – Mejorada – Vicálvaro – **Madrid.**

16 FEBRERO	09.30 h	
Grupo A y B	22° EXC.	
Conductor: 685- Antonio Arranz	Km 80	D.a 715 mts

Madrid – Barajas – Belvis – Cobeña – Algete – Alalpardo - **Fuente El Saz (RE)** – Belvis – Barajas – **Madrid.**

23 FEBRERO	09.30 h	
Grupo A y B	23° EXC.	
Conductor: 686- Pedro Olías	Km 80	D.a 600 mts

Madrid – Vicálvaro – Mejorada – Velilla – Loeches – Torres de la Alameda – **Valverde (RE)** – Torres de la Alameda – Loeches – Mejorada – Vicálvaro – **Madrid.**

G.D.C. PUEBLO NUEVO

MEMORIA BREVE

1.- La historia del **Grupo Deportivo Ciclista Pueblo Nuevo** empieza el año **1981** en el barrio de **Pueblo Nuevo de Madrid**, de donde toma su nombre, en el distrito de Ciudad Lineal.

El 17 de junio de 1982, se inscribe en el **Registro de Asociaciones Deportivas con el N° 3.367**.

El 15 de abril de 1988 los estatutos vigentes fueron inscritos en la Comunidad de Madrid en la Dirección General de Deportes, en el Registro de Asociaciones Deportivas con el N° 483.

2.- Los fines principales que rigen su actuación son:

- **Facilitar** la práctica del ciclismo en su vertiente cicloturista, en un ambiente deportivo y de amistad, primando, sobre todo, la participación.
- **Participar en todos los eventos** y convocatorias posibles relacionadas con la bicicleta.
- **Colaborar con la Federación** como canal idóneo para hacer llegar a los organismos correspondientes nuestras demandas relacionadas con esta actividad.

3.- Encuentros Cicloturistas. Los colores del G.D.C. Pueblo Nuevo se pueden ver en:

- **Las excursiones programadas** para las temporadas: Oficial y de invierno con un total aproximado de 3.500 Km.
- **Convocatorias de cicloturismo** organizadas por otros clubes, de manera muy especial las clásicas: Bilbao-Bilbao, Quebrantahuesos, La Perico, La Indurain, Castro-Castro, Lagunas de Neila, Puertos de la Ribagorza, La Bonaigua, Sierra Nevada Limeted Road, Puertos Esmeralda, Lagos de Covadonga.

- Pruebas y convocatorias de Larga Distancia, como:

- La más importante del mundo, la Paris-Brest-Paris (1.200 Km. a recorrer en un máximo de 90 horas).

4.- Rutas de montaña y alforjas

En un club cicloturista como el G.D.C. Pueblo Nuevo, no podía faltar la modalidad de bici de montaña y alforjas, destacando rutas como: **Camino de Santiago - Ruta del Cid - Ruta de la Plata - TransAndalus** (Circunvalación a la Comunidad de Andalucía, de 2.200 Km).

5.- Actividades sociales

Las actividades sociales y de encuentro festivo, evolucionan en función de las demandas y sugerencias de los socios cada año, pero como mínimo se respetan las siguientes:

- **El día social del club** (15 de mayo) compartimos un desayuno especial con mantel y buenas viandas, después de una marcha neutralizada y se realizará la **Foto Oficial del Año**.

- **El día de Navidad**, después de la tradicional **subida al Puerto del León** (es nuestra forma de celebrar la Navidad) compartimos también un desayuno especial para ciclistas y acompañantes.

- **El día de Año Nuevo**, empieza a ser una tradición la subida al Puerto de Cotos desde Rascafría.

REGLAMENTO INTERNO DE G.D.C. PUEBLO NUEVO

Aprobado en la Asamblea General Ordinaria del 21 de noviembre de 2016

Se entiende por CICLOTURISMO la actividad desarrollada sobre una bicicleta con fines deportivos, turísticos y de disfrute, excluyéndose la competición y los fines exclusivamente utilitarios.

La inscripción como socio del G.D.C Pueblo Nuevo, lleva consigo la plena aceptación del presente reglamento en todos sus términos.

Artículo 1. La condición de socio del G.D.C. Pueblo Nuevo se obtiene cuando se ha hecho efectivo el pago de la cuota anual, previa acreditación de la correspondiente licencia de la Federación Madrileña de Ciclismo (FMC) o licencia de la Federación Española de Cicloturismo (FECT), que incluya seguro de responsabilidad civil.

El importe la cuota anual será establecida en asamblea general de los socios y su importe deberá ser pagado por domiciliación bancaria.

La licencia federativa tiene vigencia anual (enero-diciembre) y su renovación deberá tramitarse en la Federación correspondiente a lo largo del mes de diciembre.

Si hubiese algún problema a la hora de formalizar la licencia con alguna de las Federaciones, se estudiará cada caso individualmente por la Junta Directiva.

Artículo 2. El programa de excursiones del G.D.C Pueblo Nuevo será confeccionado por la Comisión de Cicloturismo, con la aprobación de la Junta Directiva del club. Teniendo en cuenta, que las excursiones del club no son marchas cicloturistas sino excursiones personales, el club marca el recorrido, pero la circulación es abierta, por lo cual el cicloturista es plenamente responsable de su comportamiento en la carretera.

Artículo 3. Todo cicloturista está obligado, en primer lugar al Reglamento General de Circulación del que destacamos la obligatoriedad de utilizar un casco de protección homologado y en segundo lugar al presente Reglamento Interno de Cicloturismo, por lo que el G.D.C. Pueblo Nuevo no se hará responsable de ninguna sanción que se impusiese a los cicloturistas, así como los daños físicos, morales, prejuiciosos, lesiones y accidentes que los participantes en la excursión pueden ocasionar a terceros o a sí mismos, bien sea por negligencia o por inobservancia de la ley.

Artículo 4. La hora y lugar de la salida de las excursiones oficiales, será la marcada en el calendario, con una tolerancia de cinco minutos, debiendo estar los socios participantes equipados con el maillot del G.D.C Pueblo Nuevo. Si por causa de la lluvia, nieve, etc., el estado de la carretera ofreciese dificultad a la hora de la salida, será preciso reunir un mínimo de cinco socios con uniforme del G.D.C Pueblo Nuevo, que decidirán la realización o no de la salida oficial.

Artículo 5. El servicio de conductor de coche de apoyo tiene la consideración de obligatorio, será cubierto por riguroso orden de antigüedad por los socios activos y válidos, siendo el único responsable del cumplimiento de la ley. El socio asignado que no pueda prestar el servicio de conductor, tiene la alternativa de buscar un socio que le sustituya, responsabilizándose de que el servicio del coche se cubra según lo establecido. El no cumplimiento de esta obligación inhabilitará al socio para recibir cualquier regalo, bonificación o premio que le pudiera corresponder.

Artículo 6. El conductor actuará como jefe del Grupo debiendo presentarse con el coche en el lugar de la salida oficial con 15 minutos de antelación y dar la orden de comienzo de la excursión, una vez pasados los cinco minutos de cortesía. Asimismo, controlará el reagrupamiento en el segundo lugar de salida oficial.

Artículo 7. El coche de apoyo deberá cumplir el horario previsto dando cobertura en el recorrido a los distintos grupos que se forman. Llegado al reagrupamiento el último participante, esperará 20 minutos y regresará prestando el servicio de igual manera.

Artículo 8. Para facilitar la participación, aquellos que lo deseen, podrán salir 15 minutos antes de la hora oficial, o incorporarse a la excursión en el momento que lo considere oportuno.

Artículo 9. Cualquier variación de las excursiones previstas con más de ocho días de antelación, será comunicada a los socios a través de alguno de los canales de comunicación oficiales del Club, siendo responsabilidad de los excursionistas estar informados de dicho cambio.

Artículo 10. Todo cicloturista que asista a una excursión, está obligado a respetar las normas de circulación, así como a guardar en todo momento el mayor respeto y corrección entre los componentes. Ante cualquier altercado y de considerarse necesario la Junta Directiva recabará información precisa, entre los componentes del grupo donde se produjo, que harán las veces de testigos para el informe general de los incidentes y anomalías que pudiesen existir. De esta forma cualquier participante de una excursión que incumpla reiterada o deliberadamente las normas de circulación, poniendo en peligro tanto su integridad como la de los acompañantes, o promueva deliberadamente discusión o altercados que, a juicio de la Junta Directiva, tenga la consideración de materia grave, será sancionado con amonestación pudiendo llegar hasta la expulsión del club, de considerarse necesario.

El interesado podrá reclamar por escrito dentro de los diez días siguientes a su notificación, aportando las pruebas que estime convenientes. Este artículo se hace también extensible para la conducta en el Club.

Artículo 11. Todos los socios están obligados a llevar el maillot del G.D.C Pueblo Nuevo en las excursiones oficiales.

Artículo 12. La licencia federativa tiene una vigencia de un año natural(enero-diciembre) con un mes de carencia de seguro, por lo que durante el mes de diciembre se deberá gestionar la negociación de la misma en la Federación correspondiente, presentando la documentación necesaria. En consecuencia, el límite para realizar el pago de la cuota anual y poseer licencia federativa se fija en el último día del mes de enero.

Todos los socios deberán acreditar estar en posesión de Licencia Federativa con una fotocopia de la misma o justificante de su pago en el transcurso de este mes.

Artículo 13. El socio que el día 1 de febrero no haya hecho efectivo el pago de la cuota anual y justificada la posesión de la licencia, al no estar asegurado, pierde a todos los efectos la condición de socio del G.D.C Pueblo Nuevo (ver artículo 1) y, consecuentemente, no podrá participar en las excursiones del club, evitándose con ellos las posibles consecuencias de cualquier desafortunado accidente.

No obstante, y a modo de cortesía, el plazo máximo que se establece para recuperar dicha condición de socio (nº de socio y demás derechos), se fija en: finales del mes de marzo. Superado el plazo máximo establecido, si desea continuar en el G.D.C Pueblo Nuevo deberá darse de alta, si la Junta Directiva lo aprueba, como nuevo socio en las condiciones establecidas para las nuevas incorporaciones en ese momento.

OBLIGACIONES DE LOS JEFES DE GRUPO (Conductor del coche de apoyo)

Artículo 14. Personarse en el lugar de salida con 15 minutos de antelación.

Artículo 15. Hacer cumplir el REGLAMENTO INTERNO DE CICLO- TURISMO y las NORMAS DE SEGURIDAD VIAL a todos los socios que participen en la excursión.

Artículo 16. Informar por escrito en la Hoja de Ruta, de todo lo que a su criterio sea objetivo de análisis para la comisión de cicloturismo o a la Junta Directiva en materia de disciplina.

Artículo 17. Dar la orden de comienzo de la excursión, una vez pasados los cinco minutos de cortesía y controlar el reagrupamiento en el segundo lugar de salida oficial.

NORMAS PARA EL SERVICIO DEL COCHE DE APOYO

Artículo 18. El servicio de conductor de coche de apoyo tiene la consideración de obligatorio, y será cubierto por riguroso orden de antigüedad, de acuerdo al mandato de la asamblea de socios del 11 de enero de 2000.

Artículo 19. Constará de un solo coche o furgón, siendo su conductor el único responsable del cumplimiento de la ley.

Artículo 20. El socio asignado que no pueda prestar servicio de conductor, tiene la alternativa de buscar un socio que le sustituya, responsabilizándose de que el servicio de coche se cubra según lo establecido. En caso de cumplirse el servicio, el titular que figure en el libro de rutas, renunciara a los beneficios de los Socios (subvenciones-obsequios) de la temporada.

Artículo 21. En las excursiones que no tengan asignado servicio de coche, o en caso de avería del coche del club, el mismo jefe de grupo u otro participante puede optar voluntariamente por dar dicho servicio de apoyo con su propio coche, en cuyo caso el club le asignará en concepto de consumo de combustible 15€.

Artículo 22. En las excursiones, el socio que lo necesite, podrá disponer de las herramientas y repuestos del coche de apoyo haciendo uso adecuado de las mismas y su reposición en su caso.

Artículo 23. El coche de apoyo deberá cumplir el horario previsto dando cobertura al recorrido a los distintos grupos que se forman. Llegando al reagrupamiento el último participante, esperará 20 minutos y regresará prestado el servicio de igual manera.

Artículo 24. Por exigencias de la compañía de seguros, el socio de conductor deberá cumplir los siguientes requisitos: tener más de 25 años y más de 2 años de antigüedad del permiso de circulación. Por tanto, el socio que no cumpla los requisitos, deberá comunicarlos la Junta Directiva.

NUEVOS SOCIOS

- **CUOTA DE INSCRIPCIÓN:**

El importe de la cuota de inscripción sería de 80€ dando derecho a un Coulotte y maillot de verano.

- **CUOTA ANUAL:**

El nuevo socio está obligado a pagar la cuota del año vigente.

- **LICENCIAS FEDERATIVAS:**

El socio tiene la obligación de tener una licencia federativa con:

- Federación Madrileña de Ciclismo (FMC).
- Federación de Cicloturismo (FECT).

- **CUMPLIMIENTO DEL REGLAMENTO INTERNO DEL CLUB:**

El socio está obligado a cumplir el reglamento interno del club, incluyendo el turno de coche de apoyo.

- **DERECHOS DE SOCIO:**

Ser socio del club permite participar en todas las actividades organizadas por el club (entre otras):

- Desayuno oficial.
- Subida del Puerto del León con desayuno.
- Junta general.
- Cena fin de temporada.



EL PARAISO

CAR SERVICE

Mantenimiento y revisiones
Car audio y accesorios
Diagnosís electrónica
Aire acondicionado
Inyección diésel y gasolina
Mecánica y electricidad integral
Neumáticos y paralelo
Pre ITV

**Descuento especial
a socios del Club**

Francisco Remiro, 30 - 28028 MADRID

Tels.: 91 726 82 13 - 627 629 570

tallerelparaiso@hotmail.com

www.elparaiso-carservice.es

Fontanería Calefacción Reformas

JOAQUÍN MARCOS, C.B.

Teléf.: 91 763 69 02

Móvil: 609 188 608

fontaneriajmarcos@gmail.com

C/ Gregorio Sánchez Herráez, 2
28033 Madrid

¡ESTAMOS EN HORTALEZA!

C P^C
arquets COCO, S.L.

Jesús Coco Custodio Tarimas y Parquets

C/ Servando Batanero, 44
28017 Madrid
Tel.: 91 741 08 42 - Móvil: 630 26 72 69

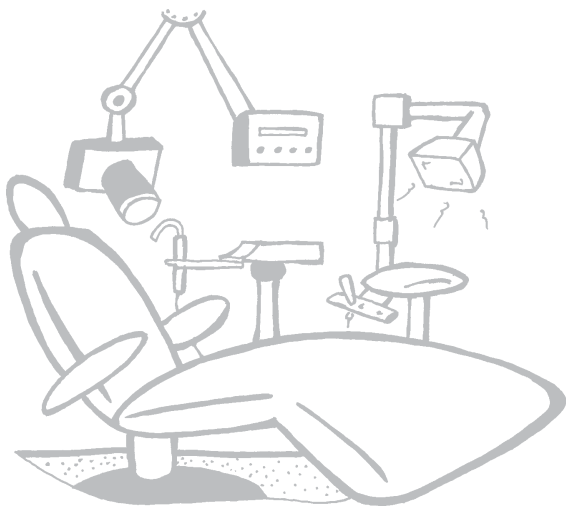

Clínica de Cuidados Dentales

Hermanos de Pablo, 9

28027 Madrid

Local 4

Pueblo Nuevo

Tel. 913 681 507

BICICLETAS

CHAPINAL

TALLER ESPECIALIZADO
CARRETERA
MONTANA
BMX
ASESORAMIENTO CON EXPERIENCIA
NUTRICION
VESTIMENTA

¡CONOCENOS!

José María Fernández Lanseros, 4
28017 Madrid
Tel. 91 404 18 53



ABIERTO

VIERNES DESDE LAS 19:00

**SÁBADOS Y DOMINGOS DESDE
LAS 09:30 HASTA EL CIERRE
ININTERRUMPIDAMENTE**

TELÉFONO DE RESERVAS:

696 362 440

**AVDA. MADRID, 19
28750 SAN AGUSTIN DE GUADALIX
(MADRID)**

Restaurante
Taurino



El Descanso
Fundada en 1970



Montse & Rubén Jorge Gómez

COCINA TRADICIONAL

**Comidas de Empresa - Bodas -
Comuniones - Menús...**

Pida presupuesto sin compromiso

Reservas 91 873 35 81

Ctra. de Loeches, 2 - Campo Real



La Escalera

PARTE I

DESAYUNOS TAPAS

Terraza de invierno y verano

*Calle Alcaldes de la Villa, 34
19170 El Casar (Guadalajara)*

949 29 27 75

ADMINISTRACIÓN DE LOTERÍAS

LA 2

DOÑA ZOILA

Colabora con el Ciclismo de
Madrid y Provincia

Su especialidad,

Lotería de Navidad

Póngase en contacto
y se convencerá.

Calle Portugal, 36
Tel.: 91 608 00 14
Frente a Fuenlabrada 2
28940 - Fuenlabrada

CAFETERIA BLANCO II

* MENU DIARIO
* PLATOS COMBINADOS
* DESAYUNOS
* MERIENDAS
* RACIONES VARIAS

C/ Arzobispo Cos, 2
28027 Madrid
(Semiesquina con Arturo Soria, 2)
91 408 56 31

CALIPSO

RESTAURANTE

C/ Valdepiélagos, 6
Tel: 91 841 74 21
28160 Talamanca del Jarama. (Madrid)



C/ Algodonales nº 10

91 522 44 04 * 625 580 847

CAFETERÍA ROSE MARY



GRAN TERRAZA

Plaza de la Villa, 4 (Fuente El Saz)

Telf.: 91 622 43 80

Móvil: 628 723 400

C/ María Moliner, 7

(S. S. de los Reyes)

Telf.: 91 241 66 73

Móvil: 628 723 400

Gran variedad de productos
¡Ven a conocernos!



C.C. VENTAS
Pto. 119 - 1ª planta
C/ Virgen de la Alegría,
10 28007 Madrid
Tel.: 91 403 94 24
Móvil: 697 914 812

ELABORACIONES ARTESANALES
Pedidos a través de teléfono, mail o wsp

CARNICERÍA

PAREDES



C.c Las Ventas

Puestos: 122-123 (1º planta)

TELF. 91 404 21 88

CALIDAD AL MEJOR PRECIO

TALLERES JOSÉ LUIS



Más de 40 años al servicio de tu
vehículo

- Mecánica en general
- Diagnósis
- Revisiones
- Pre - ITV
- Electromecánica
- Neumáticos
- Descarbonización de vehículos

C/ Islas Bikini, 16 - 28100 Alcobendas
916 620 011 /
castillo@boschbcs.com



Calle Zigia 28, 28027 - Madrid

info@zigia28.es

+34 641 39 68 08 / +34 919128943



BAR-RESTAURANTE

**ESPECIALIDAD EN
CARNES DE ÁVILA**

C/ALCALÁ, 594

28022 MADRID

METRO CANILLEJAS

TELF. 91 320 67 78/699 155 302

www.restaurantegoteron.blogspot.com



Fisioterapia: Para los socios del club una hora de fisioterapia a 30€ (con radiofrecuencia si es necesario en el tratamiento).

- Fisioterapia General
- Fisioterapia Deportiva

Medicina General: Adeslas, Sanitas, Asisa, DKV, Nueva Mutua Sanitaria, Aegón, Unión Madrileña, Hna, Asefa, Asssa, Agrupació, Salus, Seguros Atocha, Savia.

C/VINAROS, 44 (JUNTO A PLAZA CATALUÑA)
28002 MADRID

Tel.: 91 564 15 58



Bar el cazador
Calle Real nr 62

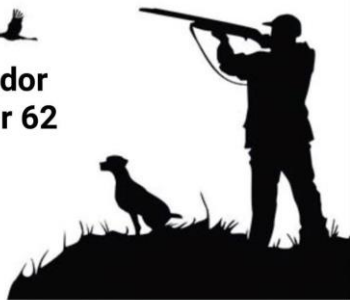

Bar el Cazador

**Calle Real 62,
Morata de Tajuña**



Mari Carmen Martínez

cafebarcapitol.com

Avda. Constitución 3

Tel.: 91 886 74 54

28890 Loeches (Madrid)



BICICLETAS FELIX PEREZ

TODAS LAS MARCAS

ACCESORIOS

MECÁNICA

VESTIMENTA

EQUIPACIONES PARA CLUBES

Avenida Enrique Tierno
Galván, 328830 San
Fernando de Henares
(Madrid)

TELÉFONO 916 692 673



86 Viviendas en Cerro del Baile -
San Sebastian de los Reyes



Promociones Inmobiliarias



Architecture & Design

G.D.C. PUEBLO NUEVO



gestionessgdcpueblonuevo@gmail.com

clubgdcpueblonuevo@gmail.com

facebook: gdcpueblonuevo

Sede del Club: Centro cívico Zigia 28

ATENCION AL SOCIO

PRIMER LUNES NO FESTIVO DEL MES

DE 19:00 A 20:00 H

Bar BLANCO II - C/ Arzobispo Cos, 2